

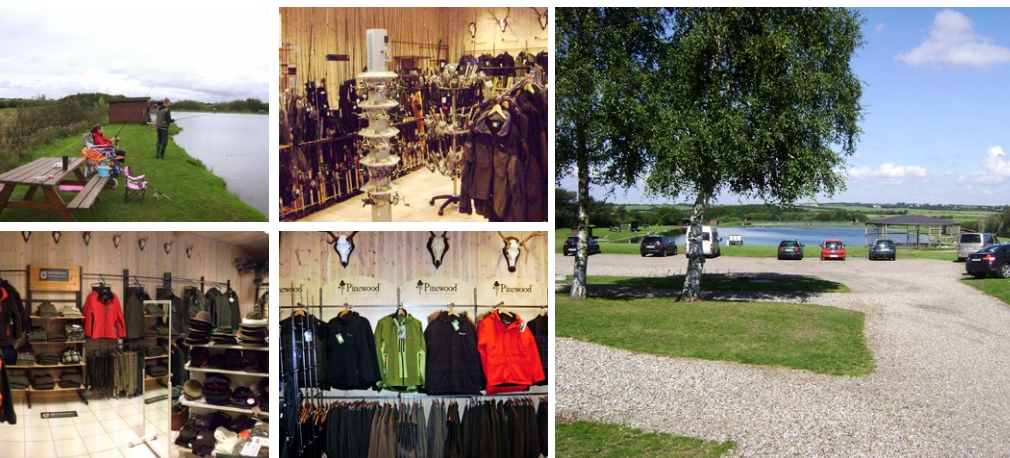

Gunderup Fiskesø

Gunderupvej 96 · 9640 Farsø · Tlf./fax +45 9863 6406

E-mail: gunderupfiskesea@mail.tele.dk · www.gunderupfiskeshop.dk



Gunderup Fiskesø består af to søer på 7000 m² og 10000 m² med en dybde på 6-8 m. Søerne ligger i et dejligt naturområde ved skov og tæt på sommerhusområde ved Limfjorden. Det er et perfekt sted til firmaudflugter eller andre arrangementer.

Der udsættes regnbue-, kilde-, tiger-, og bækørreder fra 0,8 til 10 kg. Der er mulighed for at få fangsten på køl. Der er grillen rundt på pladsen. Fiskegrej kan lejes. fiskekort til Trend Å kan købes. Øl, vand, slik, is og pizza m.m. kan købes.

Der er 12 læhytter med ramper til kørestolsbrugere, samt borde og bænke rundt om begge søer. Der er renseplads, handicaptoliet samt grejbutik på 400 m² med stort udvalg til både jagt, fiskeri og fritid. Billet-/veksel-automat ved grejbutikken.

Vejbeskrivelse

Kør ad Løgstør/Viborgvej. Drej i Trend ad Gunderupvej mod Farsø. Kør 2 km, så ligger søen på venstre hånd. Fra Farsø kører man forbi sygehuset ad Fredbjergvej. Kør 9 km. I Fredbjerg begynder Gunderupvej. Forstæt lige ud. Søen kommer på højre hånd. Parkering på indrettet parkeringsplads.



Gunderup Fiskesø besteht aus zwei Seen von 7000 m² bzw. 10000 m² Größe mit einer Tiefe von 6-8 m. Die Seen liegen in einem schönen Naturgebiet unweit vom Wald und dem Ferienhausgebiet am Limfjord. Ein perfektes Ziel für Betriebsausflüge und andere Veranstaltungen.

Es werden Regenbogenforellen, Bachsaiblinge, Tiger- und Bachforellen von 0,8 bis 10 kg ausgesetzt. Kühlmöglichkeit für den Fang. Grillplätze auf der ganzen Anlage. Angelgerät zu vermieten, Angelschein für die Trend Å gegen Entgelt. Verkauf von Bier, Sprudel, Süßigkeiten, Eis und Pizza.

12 Schutzhütten mit Rampen für Rollstuhlfahrer sowie Tische und Bänke an beiden Seen. Platz zum Ausnehmen der Fische und 400 m² großer Zubehörladen mit umfassendem Sortiment für Jagd, Fischerei und Freizeit. Karten- und Wechselautomat beim Laden.

Anfahrt

Von der Straße Løgstør-Viborg in Trend in den Gunderupvej Richtung Farsø abbiegen. Nach 2 km erreicht man den See an der linken Seite. Ab Farsø fährt man auf dem Fredbjergvej am Krankenhaus vorbei. Nach 9 km beginnt in Fredbjerg der Gunderupvej. Geradeaus weiterfahren, bis man den See an der rechten Seite erreicht. Parken auf dem dafür vorgesehenen Parkplatz.



Gunderup Fiskesø comprises two lakes of 7,000 m² and 10,000 m² respectively, which have a depth of 6-7 metres. The lakes lie in a lovely nature area, close to woodland and to a summer cottage area down by the Limfjord. Gunderup Fiskesø is a perfect place for company excursions or other events.

Rainbow, brook, tiger and river trout from 0.8 to 10 kg are put out. You can have your catch kept in the fridge. It is possible to barbecue at the site. You can hire fishing tackle. Angling permits for Trend river can be purchased. Beer and soft drinks, sweets, ice cream, pizza, etc. can be bought.

There are 12 shelters, with ramps for wheelchair users, as well as tables and benches. There are also a fish-cleaning facility, invalid toilet and tackle shop covering 400 m². The tackle shop is well-stocked for both hunting, fishing and leisure pursuits. A permit/changemaker machine has been installed at the tackle shop.

How to get there

Take Løgstør/Viborgvej. In Trend turn off along Gunderupvej towards Farsø. Drive 2 km along this road, and the lake lies to your left. From Farsø, drive past the hospital along Fredbjergvej. Continue for the next 9 km. Gunderupvej begins in Fredbjerg. Continue straight ahead. The lake will appear to your right. Parking at the parking area provided.

Priser/Preise/Prices pr. stang/pro Rute/per rod	DKK/€
2 timer/stunden/hours	100/14
3 timer/stunden/hours	120/17
4 timer/stunden/hours	140/20
5 timer/stunden/hours	160/23
6 timer/stunden/hours	180/26
10 timer/stunden/hours	240/34
Tillægstimer/Zusätzliche Stunden/Extra Hours	50/7

Butikkens åbningstider/ Shop Öffnungszeiten/ Shop Opening hours

1.4 – 31.10	07:00 – 22:00
1.11 – 31.12	08:00 – 19:00
1.1 – 31.3	09:00 – 17:00

Søernes åbningstider/ See Öffnungszeiten/ Lake Opening hours

1.4 – 31.10	05:00 – 23:00
1.11 – 31.3	08:00 – 19:00